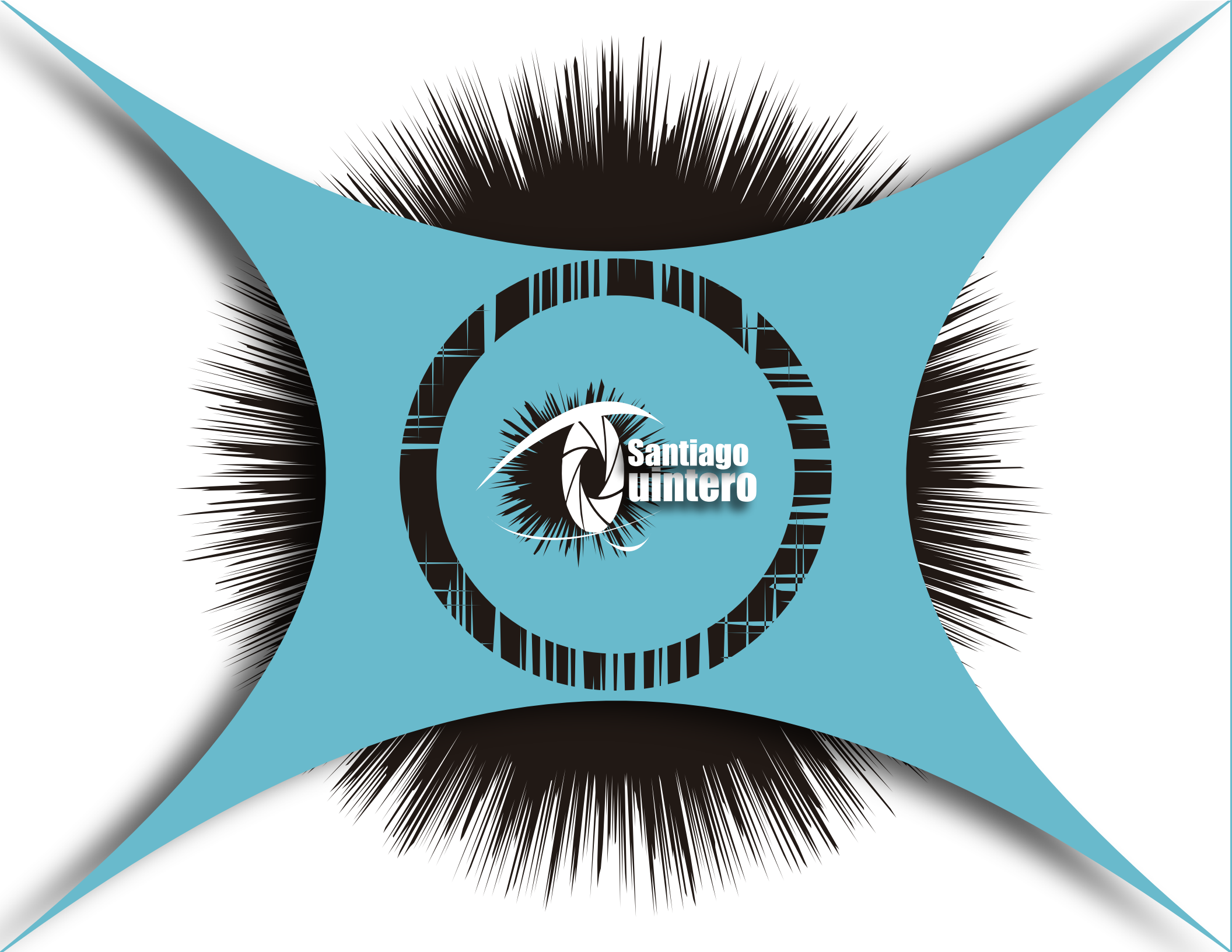
Santiago
Quintero

Teléfono: 3222231587
santiagoquinteroperfilfoto@gmail.com

Perfil profesional

Diseñador visual enfocado en diseño tipográfico, edición de imágenes, toma de fotografías,e ilustración.

Busco siempre lograr una comunicación asertiva en todos mis diseños, intentando que el mensaje llegue de la manera más clara posible.

Santiago Quintero

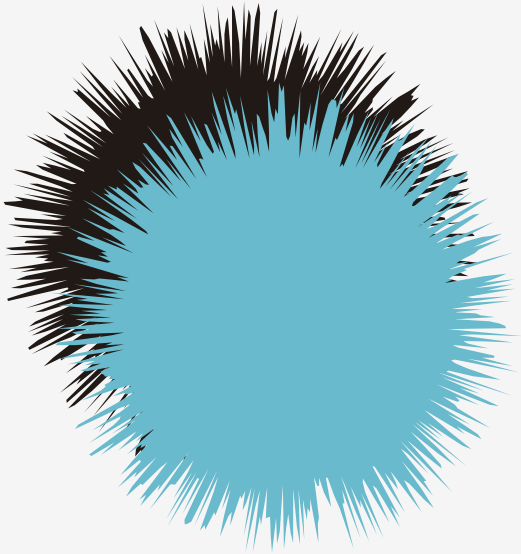

Infografía

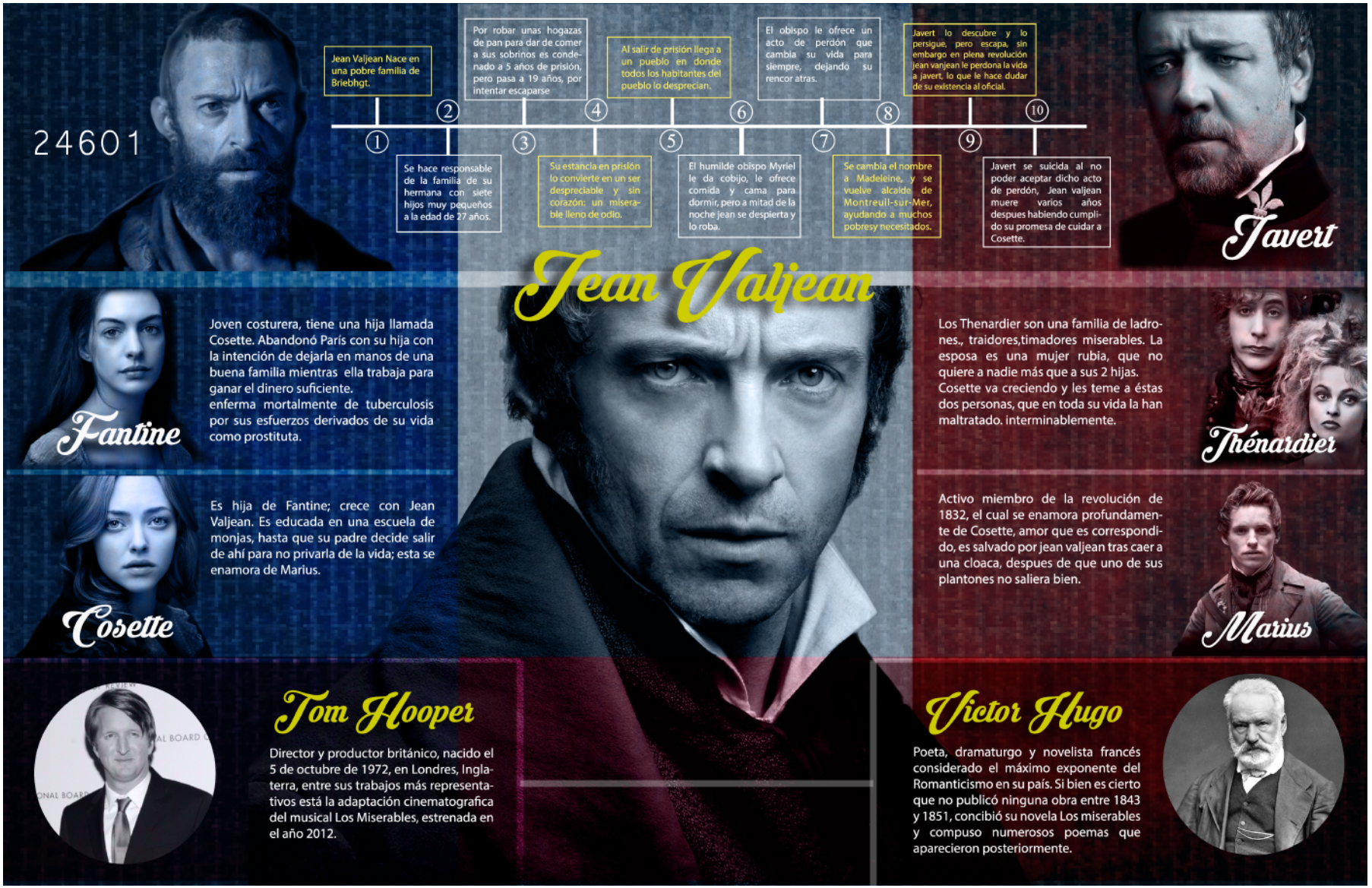
24601
Jean Valjean Nace en una pobre familia de Briebhgt.
Se hace responsable de la familia de su hermana con siete hijos muy pequeños a la edad de 27 años.
Por robar unas hogazas de pan para dar de comer a sus sobrinos es condenado a 5 años de prisión, pero pasa a 19 años, por intentar escaparse
Su estancia en prisión lo convierte en un ser despreciable y sin corazón: un miserable lleno de odio.
Al salir de prisión llega a un pueblo en donde todos los habitantes del pueblo lo desprecian.
El humilde obispo Myriel le da cobijo, le ofrece comida y cama para dormir, pero a mitad de la noche jean se despierta y lo roba.
El obispo le ofrece un acto de perdón que cambia su vida para siempre, dejando su rencor atras.
Se cambia el nombre a Madeleine, y se vuelve alcalde de Montreuil-sur-Mer, ayudando a muchos pobresy necesitados.
Javert lo descubre y lo persigue, pero escapa, sin embargo en plena revolución jean vanjean le perdona la vida a javert, lo que le hace dudar de su existencia al oficial.
Javert se suicida al no poder aceptar dicho acto de perdón, Jean valjean muere varios años despues habiendo cumplido su promesa de cuidar a Cosette.
1
2
3
4
5
6
7
8
9
10
Javert
Jean Valjean
Fantine
Joven costurera, tiene una hija llamada Cosette. Abandonó París con su hija con la intención de dejarla en manos de una buena familia mientras ella trabaja para ganar el dinero suficiente.
enferma mortalmente de tuberculosis por sus esfuerzos derivados de su vida como prostituta.
Thénardier
Los Thenardier son una familia de ladrones., traidores,timadores miserables. La esposa es una mujer rubia, que no quiere a nadie más que a sus 2 hijas.
Cosette va creciendo y les teme a éstas dos personas, que en toda su vida la han maltratado. interminablemente.
Cosette
Es hija de Fantine; crece con Jean Valjean. Es educada en una escuela de monjas, hasta que su padre decide salir de ahí para no privarla de la vida; esta se enamora de Marius.
Marius
Activo miembro de la revolución de 1832, el cual se enamora profundamente de Cosette, amor que es correspondido, es salvado por jean valjean tras caer a una cloaca, despues de que uno de sus plantones no saliera bien.
Tom Hooper
Director y productor británico, nacido el 5 de octubre de 1972, en Londres, Inglaterra, entre sus trabajos más representativos está la adaptación cinematografica del musical Los Miserables, estrenada en el año 2012.
Victor Hugo
Poeta, dramaturgo y novelista francés considerado el máximo exponente del Romanticismo en su país. Si bien es cierto que no publicó ninguna obra entre 1843 y 1851, concibió su novela Los miserables y compuso numerosos poemas que aparecieron posteriormente.

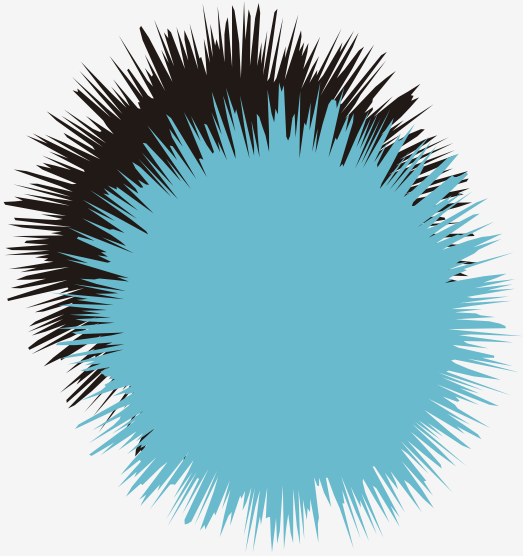

Diseño de marca

RASTRO
Productora Audiovisual

RASTRO
Productora Audiovisual

RASTRO
Productora Audiovisual

RASTRO
Productora Audiovisual

RASTRO
Productora Audiovisual

RASTRO
Productora Audiovisual

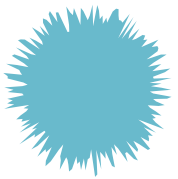

Santiago
uintero

Santiago
uintero

Santiago
uintero

Santiago
uintero

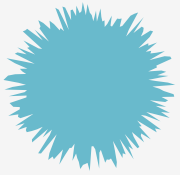

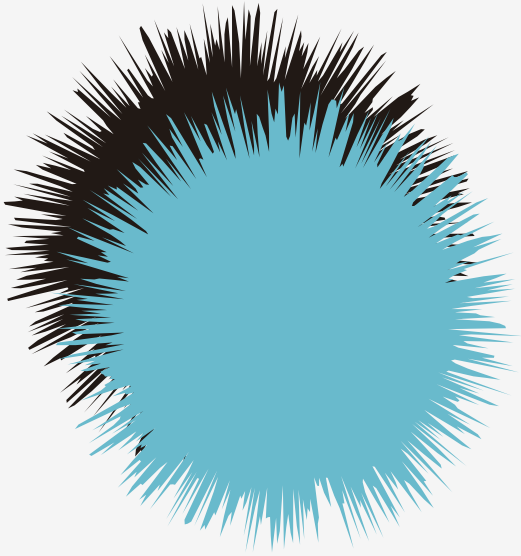

Diseño Tipográfico

Papá
valiente
divertido
entusiasta
HEROE
espontáneo
galán
berraco
íntegro
amoroso
Fuerte
aventur
dedicado
R
R

Lentes de
40%
SOL
Lentes de
40%
SOL
Lentes de
40%
SOL

MONOTYPE
MONOTYPE
MONOTYPE
MONOTYPE
MONOTYPE
MONOTYPE
MONOTYPE
Italic
1910
Frank Hinman Pierpont
FONT
Variables de letra
Rockwell
Regular
Light
LONSDALE
LONDON
Bold

CYBERPUNK
2077

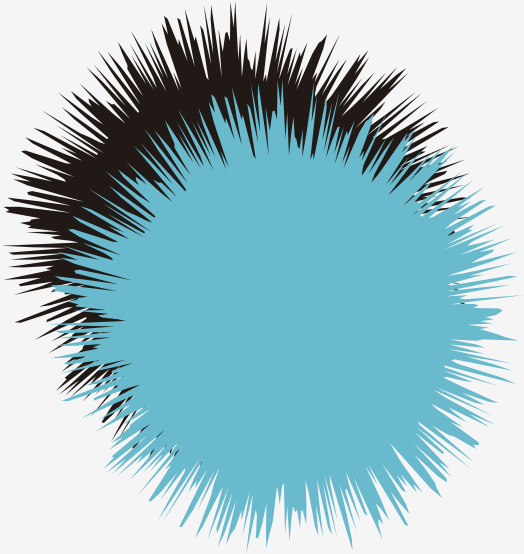

Ilustración

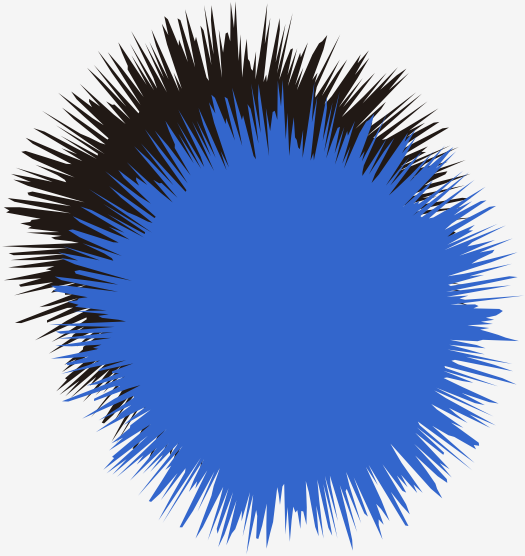

Fotografía

Autorretrato

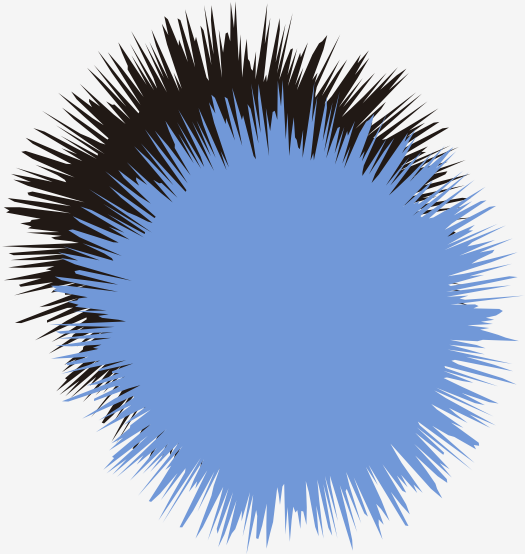

Fotografía

Callejera

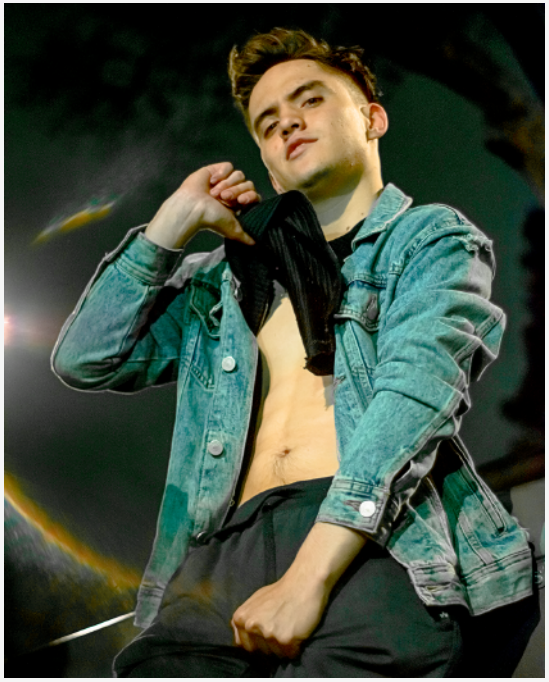

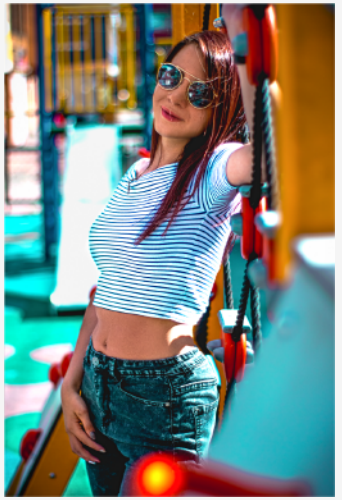

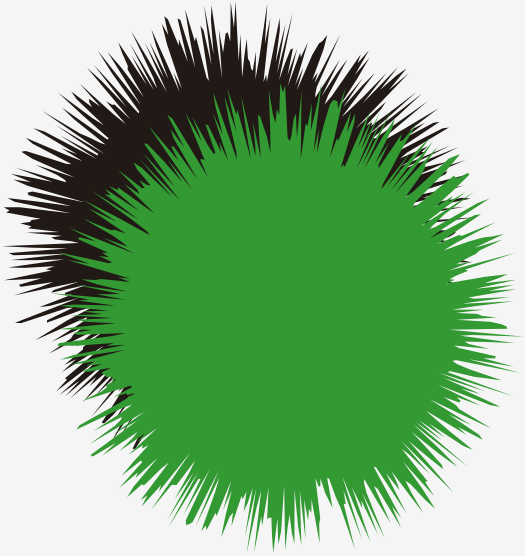

Fotografía

Paisaje

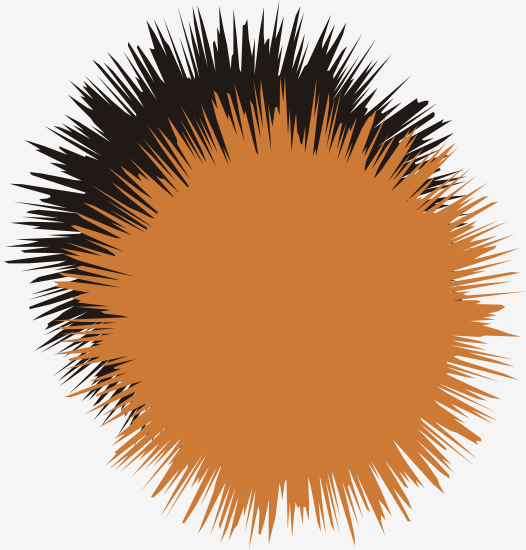

Fotografía

Social